

Ansicht Süd - Ost M 1:100

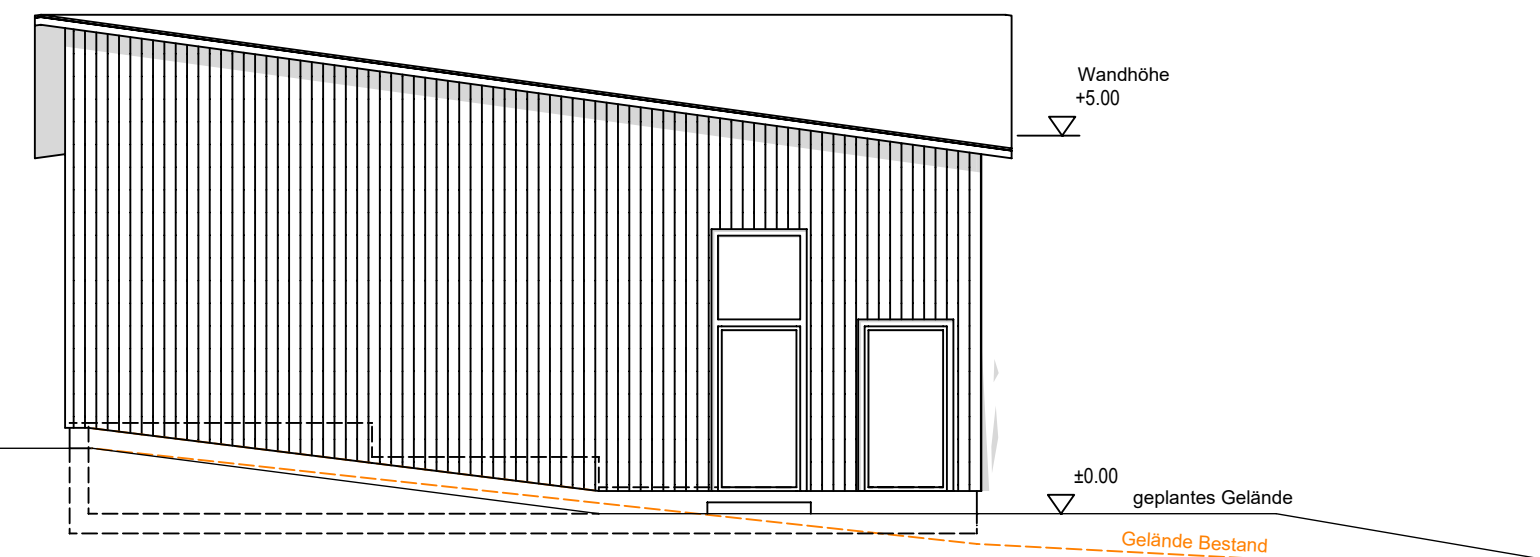

Ansicht Nord - Ost M 1:100

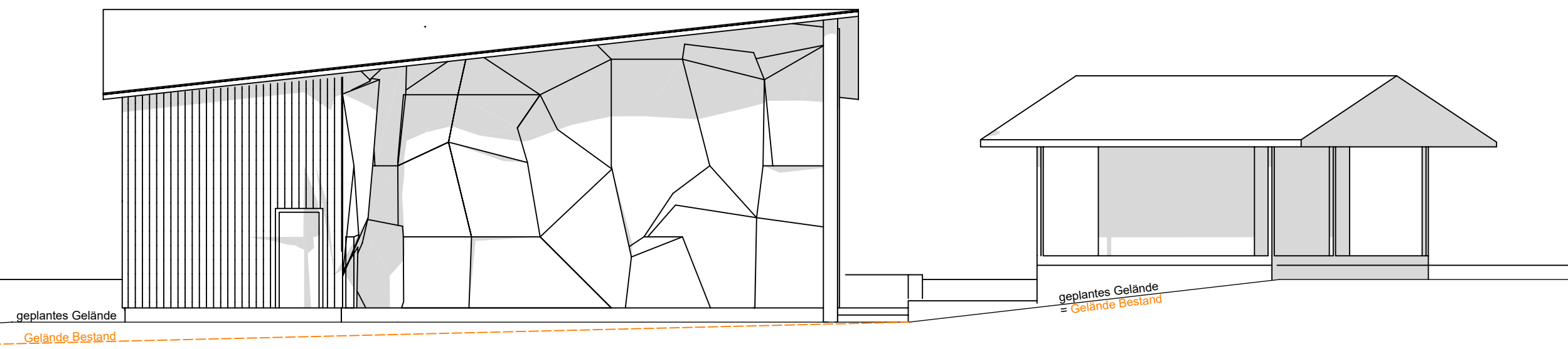

Ansicht Nord - Ost M 1:100

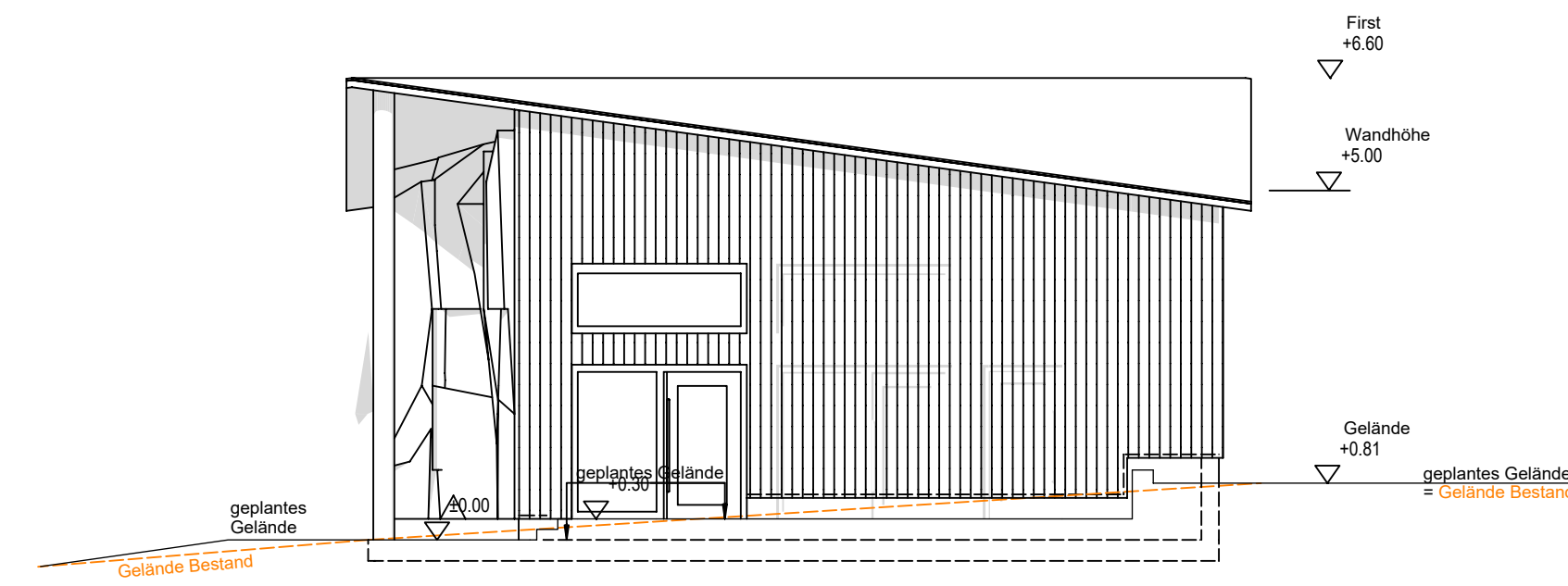

Ansicht Süd - West M 1:100

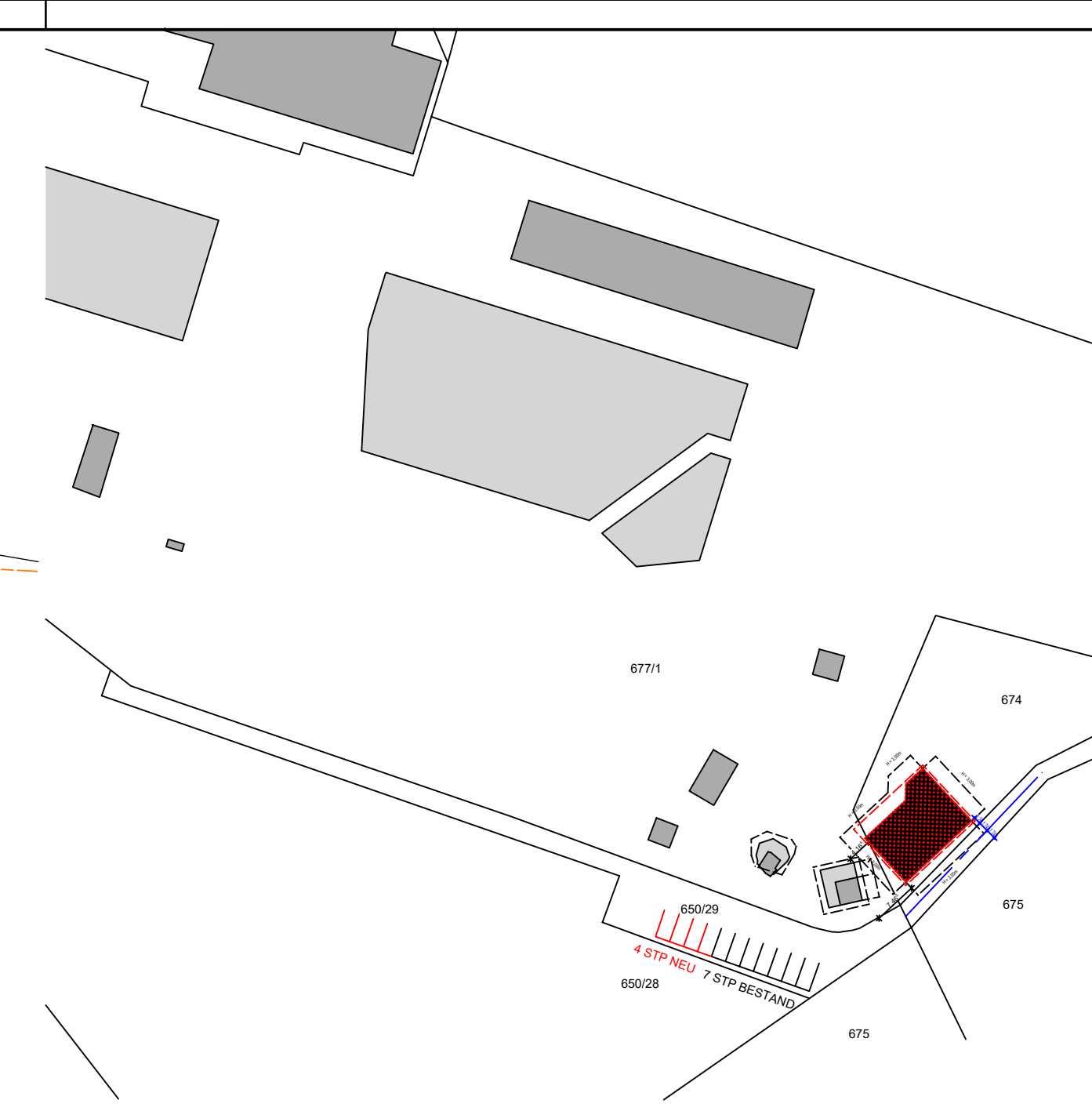

LAGEPLAN M 1:1000

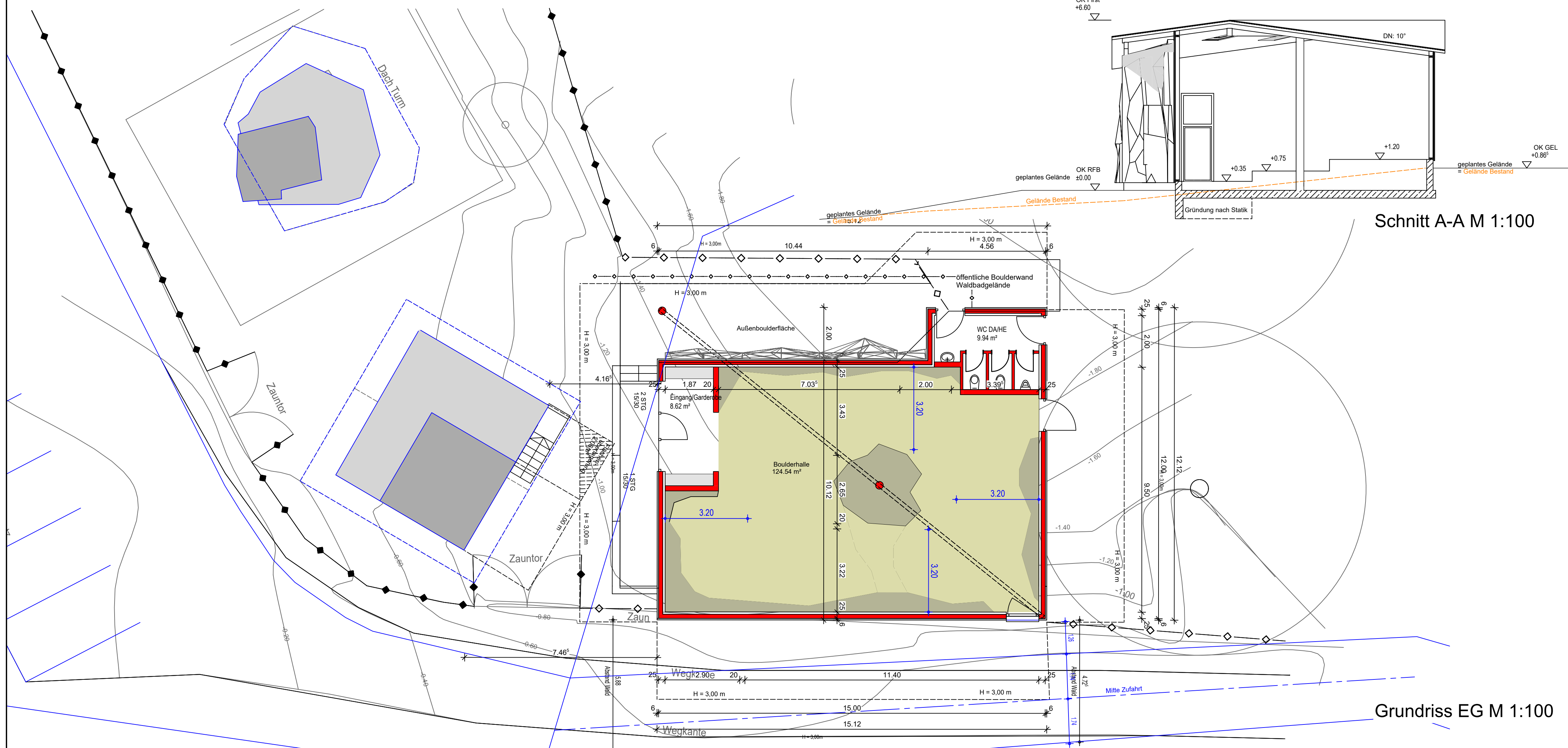

Schnitt A-A M 1:100

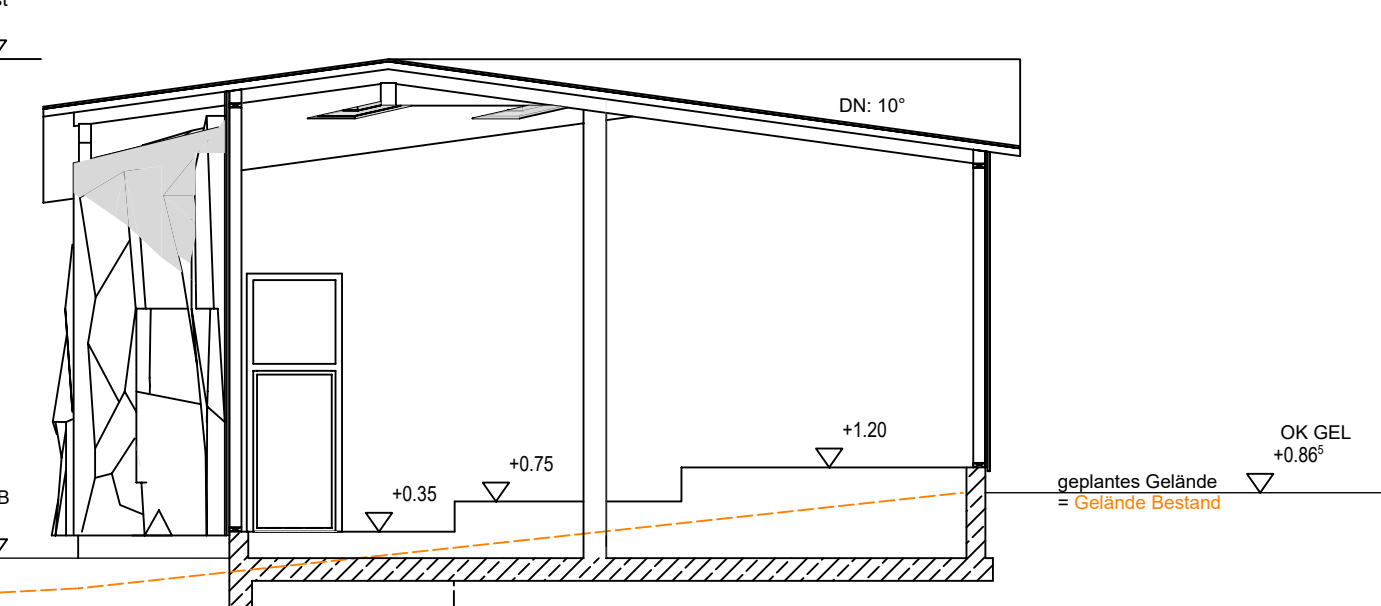

BAUVORHABEN	
NEUBAU BOULDERHALLE	
BAUORT	
Flaring 11 84416 Taufkirchen (Vils)	Gemarkung Taufkirchen (Vils) Flur-Nr. 677/1 und 674
BAUHERR	
DAV Sektion Taufkirchen (Vils) vertreten durch: 1. Vorstand Georg Bauer c/o. Flaring 11 84416 Taufkirchen (Vils)	
GRUNDSTÜCKSEIGENTÜMER	
Gemeinde Taufkirchen (Vils) vertreten durch: 1. Bürgermeister Stefan Haberl Rathausplatz 1 84416 Taufkirchen (Vils)	
ENTWURFSVERFASSER	
Dipl.-Ing. Architekt (FH) Elmar Nitzl Heimstätte 5 84405 Dorfen	
NACHBARN	
FL. NR. 677: Sperr, Josef; FL. NR. 650/28: Bezirk Oberbayern; FL. NR. 635: Bauer, Josef;	
FL. NR. 684/1: Brandmeier, Michaela; FL. NR. 636: Glasl, Andreas;	
FL. NR. 650: Algasinger, Alois; FL. NR. 672: Knidlberger, Jakob;	

Projekt	Plannummer	Lph	Planart	Planinhalt	Maßstab	Bauteil	Bauphase	Datum
DAV-BH	230	4	BV	GR-AN-SCHN-LP	1-100/1000			2021-05-25
								Korrektur Flur Nr. Stellplätze 2021-06-22

**Grundriss, Ansichten, Schnitt
Lageplan**

BAUVORLAGE